

1 PLANTA BAIXA DEPÓSITO DE INFLAMÁVEIS - TÉRREO
ESCALA 1/50

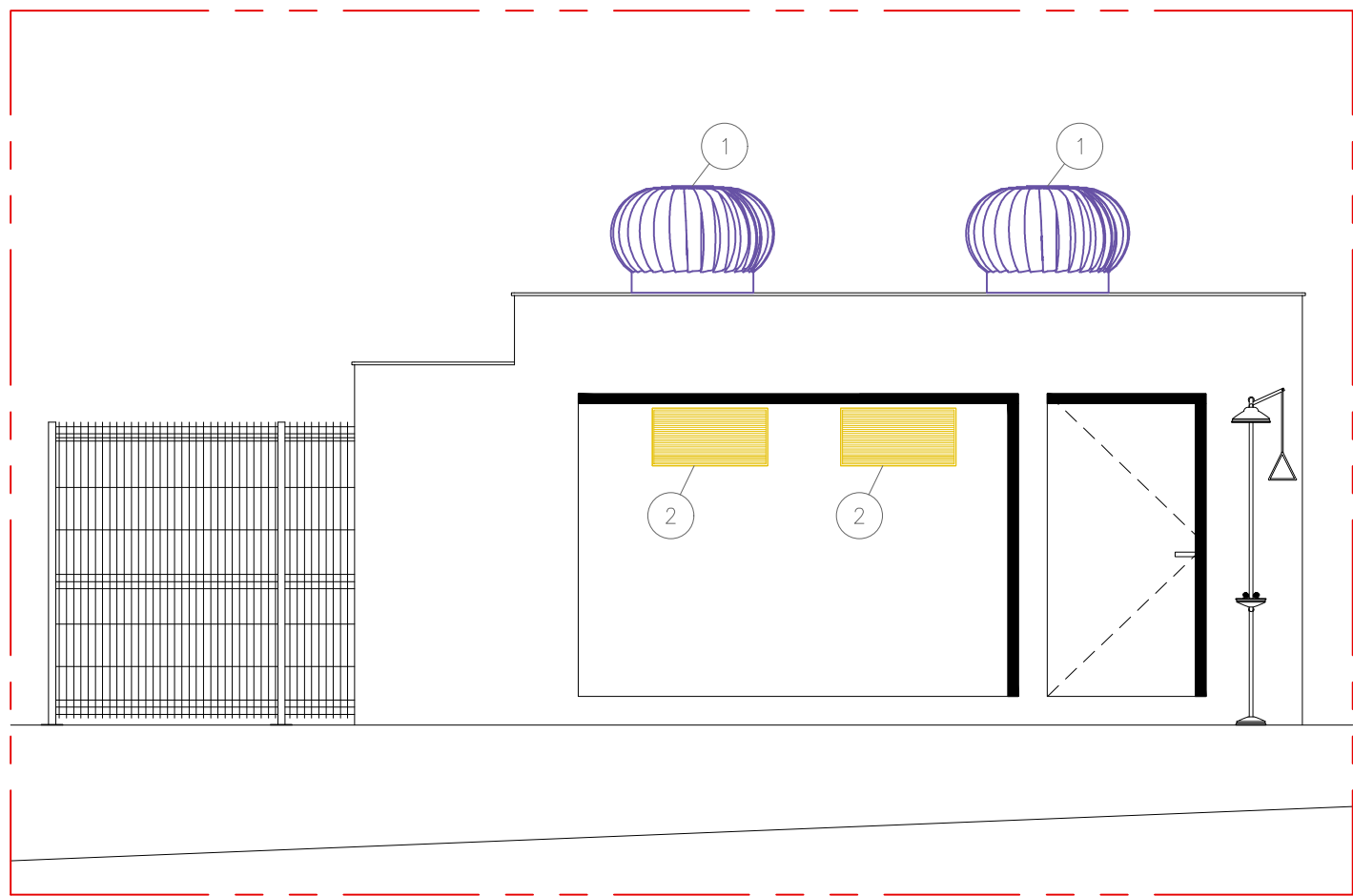

3 DEPÓSITO DE INFLAMÁVEIS - CORTE AA
ESCALA 1/50

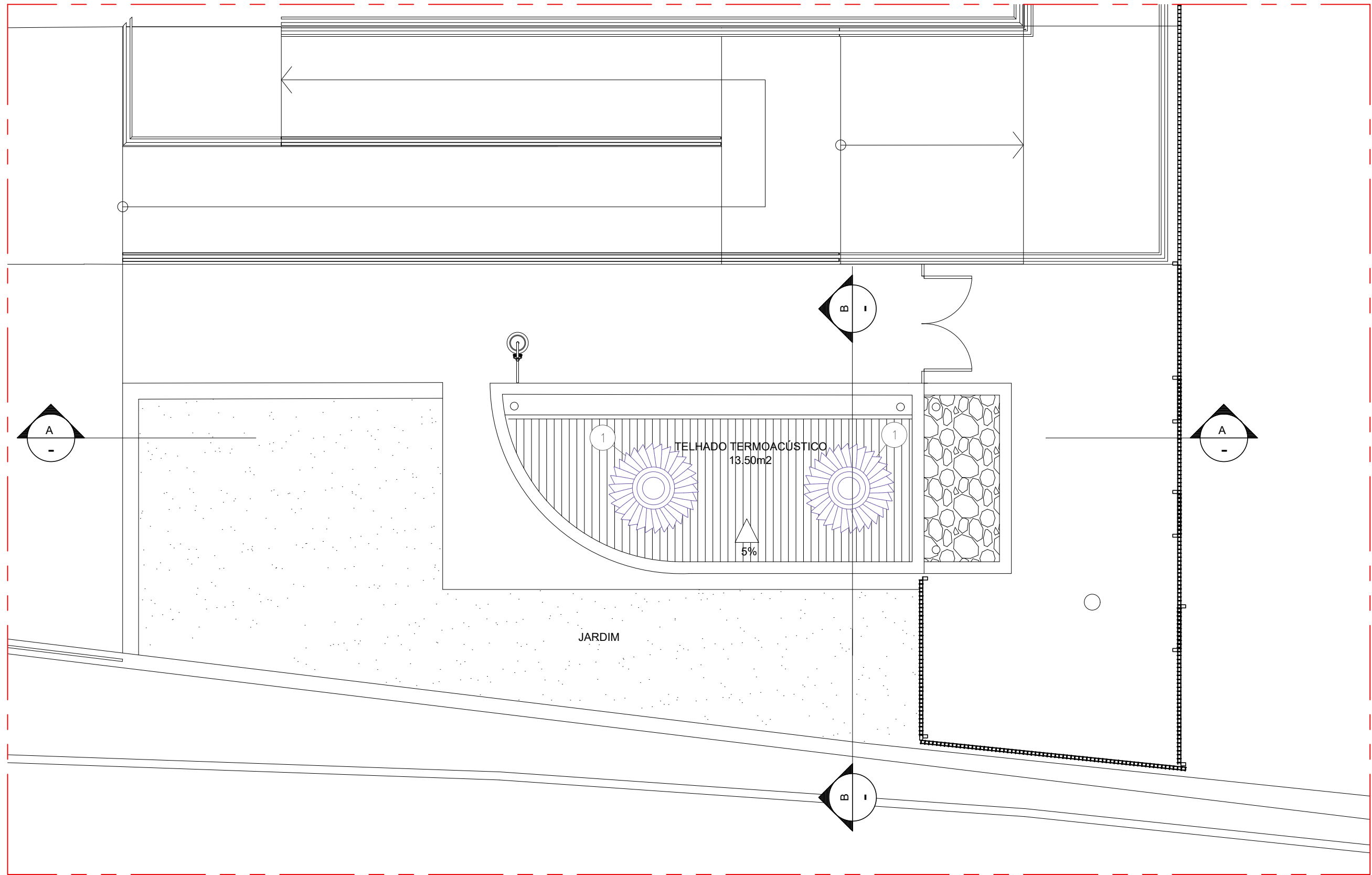

2 PLANTA BAIXA DEPÓSITO DE INFLAMÁVEIS - TELHADO
ESCALA 1/50

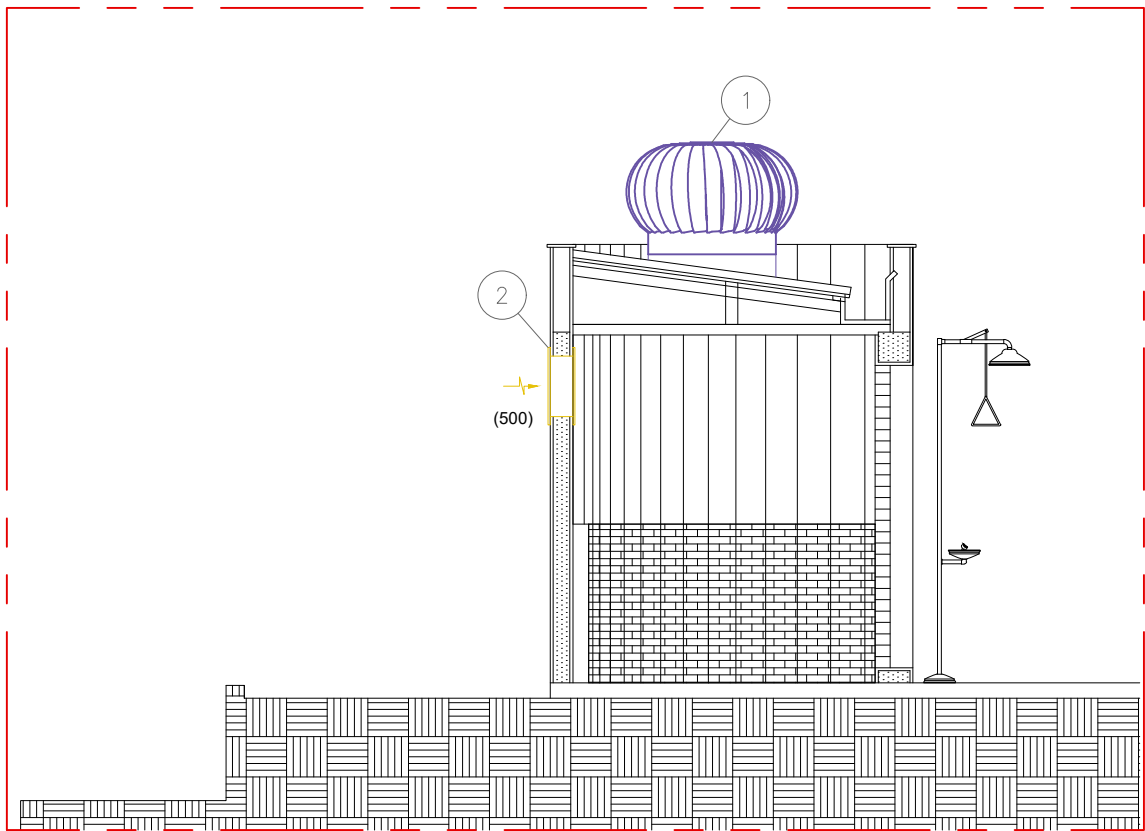

4 DEPÓSITO DE INFLAMÁVEIS - CORTE BB
ESCALA 1/50

| ITEM | QTDE. | DESCRIÇÃO | REF. |
|------|-------|--|----------------|
| 1 | 2 | EXAUSTOR EÓLICO, FABRICADO EM ALUMÍNIO, MODELO LM-60 GOLD STANDARD, VAZÃO 1000 m³/h, FABRICAÇÃO LUFTMÁXI. | LUFTMÁXI LM-60 |
| 2 | 2 | VENEZIANA, COM ALETAS INDEVISSÁVEIS E CONTRA MOLDURA, CONSTRUÇÃO EM ALUMÍNIO EXTRUDADO, MOD. VSH2M, TAMANHO(LxH): 800x400 mm, FABRICAÇÃO TROPICAL. | TROPICAL |

| OBSERVAÇÕES |
|---|
| 1. TODOS OS VALORES ENTRE PARÊNTESES INDICAM VAZÃO DE AR EM m³/h; 2. TODAS AS COTAS EM METROS, SALVO QUANDO INDICADO; 3. TODAS AS JUNTAS E FUROS DEVEM SER VEDADAS APÓS ABERTURAS, PREVENINDO POSSÍVEIS INFILTRAÇÕES; 4. O INSTALADOR DEVERÁ RATIFICAR TODAS AS MEDIDAS NO LOCAL DA OBRA; 5. VER MEMORIAL DESCRITIVO PARA ESPECIFICAÇÕES TÉCNICAS DE EQUIPAMENTOS E MATERIAIS; 6. SEGUIR AS INSTRUÇÕES DO MANUAL DE INSTALAÇÃO DOS EQUIPAMENTOS; |

| | | | |
|--|------------------------|-----------------------------------|--------------------------|
| A | EMIÇÃO INICIAL | LUCAS REIS | 06/01/2024 |
| REV. | DESCRIÇÃO | APROVADO POR | DATA |
| NOME DO PRÉDIO ABRIGOS DE INFLAMÁVEIS | | | |
| ÁREA UNADIG | | | |
| NOME DO ARQUIVO V969A01A | CAMPUS MANGUINHOS | Nº PRÉDIO 969 | Nº DA META 2024.056 |
| TIPO DE PROJETO SUBTIPO DE PROJETO VENTILAÇÃO E REFRIGERAÇÃO | OBJETIVO CONSTRUÇÃO | FASE PROJ. EXECUTIVO | DE I OR 2024.12.27.03 |
| TÍTULO DA PRANCHA ABRIGO DE INFLAMAVEIS - UNADIG: PLANTAS E CORTES | | | |
| COORDENADOR DA META CLAUDIO CARNEIRO ANTUNES | | RESPONSÁVEL TÉCNICO LUCAS REIS | Nº REGISTRO XXXX-XXXX |
| EQUIPE ALESSIA KONRAD, LUCAS REIS, ANA LUCIA | | | |

VAC-001